Stawens vals

efter August Karlsson, Rosersberg, Uppland.
upptecknad av Gösta Sandström

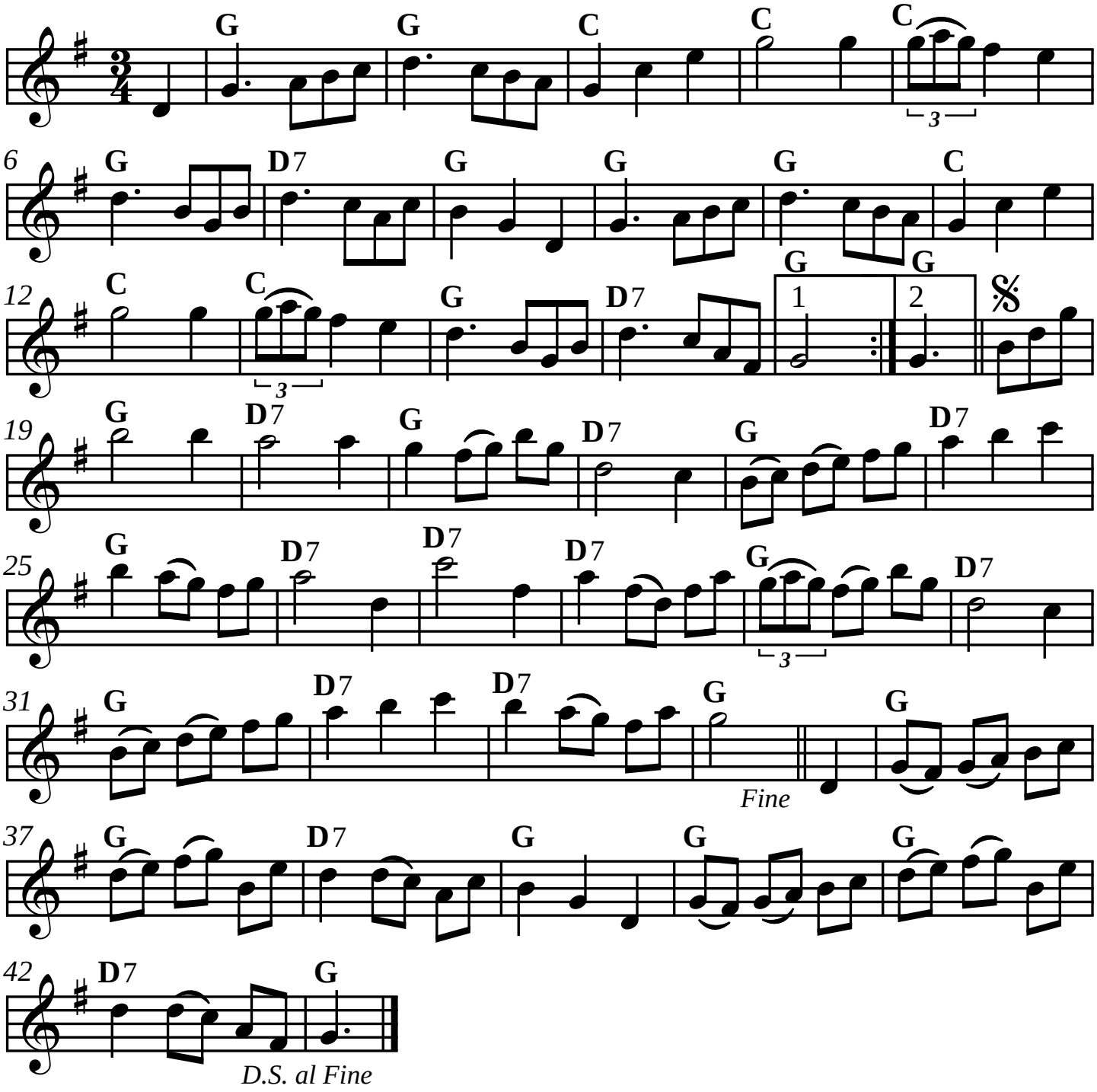

SEL01760 SSGl102 Utskrivet av Stefan Lindén 140809